manual do cão.guia

IRIS
cão.guia

www.iris.org.br

o que é um cão.guia?

É um cão especial que possui a capacidade de ajudar o seu dono, ou seja, a pessoa com deficiência visual a deslocar-se com maior rapidez e segurança no seu dia a dia, além de melhorar o equilíbrio emocional e a sua socialização.

como agir com um cão.guia

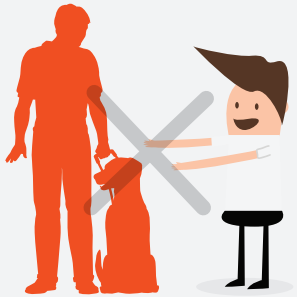

Nunca fale ou toque no cão-guia enquanto estiver com a sua guia (Harness), pois significa que está trabalhando, e como todos, não pode perder o foco de suas atividades.

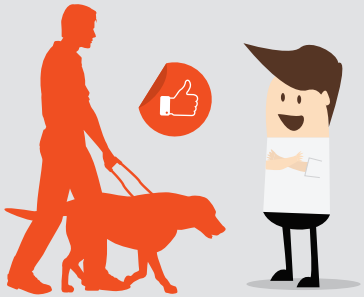

Não tenha medo do cão-guia. Ele é muito bem treinado, jamais fará mal à alguém.

Jamais alimente-o, ele tem horário certo para as suas alimentações.

Nunca toque na sua guia, pois ela é somente para o seu dono.

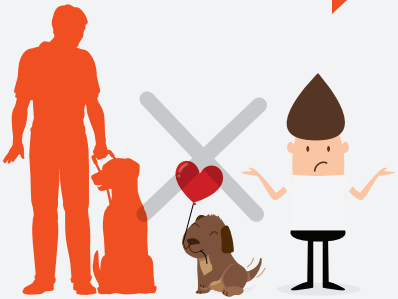

Se estiver com algum cão, controle-o para que não prejudique o trabalho do cão-guia e seu dono.

O cão-guia já está treinado e habituado a viajar em qualquer tipo de transporte, dentro e fora do país. Ele ficará acomodado aos pés do seu dono, ou seja, jamais atrapalhará a viagem.

o cão.guia no estabelecimento

O cão-guia está habituado e capacitado a entrar e permanecer em todos os tipos de estabelecimento, como restaurantes, armazéns, farmácias, cinemas, teatros, eventos, cafeterias, doçarias etc. sem causar nenhum tipo de transtorno ao estabelecimento, funcionários ou seus clientes.

o cão.guia no local de trabalho

- O usuário de cão-guia exerce ao lado do seu cão as suas atividades normalmente.

- O cão-guia permanece acomodado aos pés do seu dono, ele jamais ficará vagando pelo recinto.

- Não tenha medo, o cão-guia está acostumado a ficar próximo de diversas pessoas diferentes.

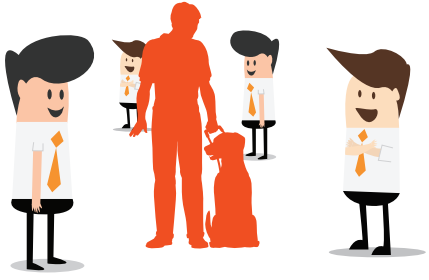

lei de acessibilidade

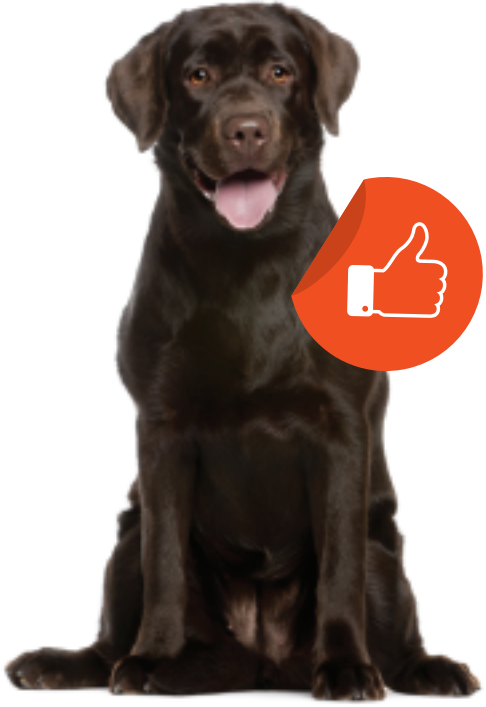

A Lei n° 11.126 de 27 de junho de 2005, que dispõe sobre o direito da pessoa com deficiência visual de ingressar e permanecer em ambientes de uso coletivo acompanhada de cão-guia, regulamentada pelo Decreto n° 5.904 de 21 de setembro de 2006.

carteirinha de identificação do cão.guia

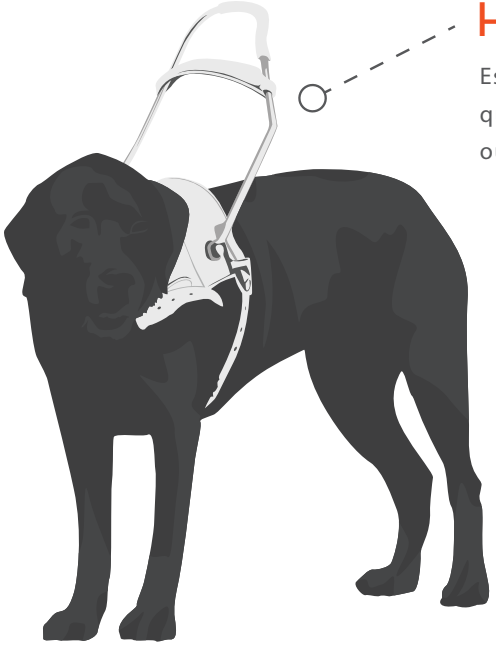

Harness

Esse acessório é o que o diferencia dos outros cães.

O cão-guia, no seu horário de trabalho, sempre estará utilizando a sua guia **Harness**.